

CAR Manifest

Release Notes

[Version 3.0.14]

All right reserved TIFFA EDI SERVICES Co., Ltd.

No part of the content of this book may be reproduced or transmitted in any form or by any means without the written permission of the publisher.

E-Mail:

support@tiffaedi.com

Call Center:

Tel: 02-018-7000

Fax: 02-018-8080



Code : 1

Subject : เพิ่มปุ่มล้างข้อมูล

Sub module: Entry Manifest

Description:

เพิ่มปุ่มล้างข้อมูล (Clear) สำหรับ Shipper, Consignee, Notify Party และ Transshipment Applicants

The screenshot shows a software interface for entering manifest data. The form includes fields for ItemNo (1), HBL (HBL000000001), Place of Receipt, Gross Weight (100.000 KGM), NetWeight (0.000), No. of Package (100 PK), Qty (0.000), Shipper (KEMAMAN BASE DOWELL WH29), Consignee (CARGO MARKETING INTERNATIONAL CO.,LTD), Notify Party, Transshipment Applicants (บริษัท ทดสอบ จำกัด), Goods Desc (dfasfdddfdfdfdsdsdsdsd), Marks & Number (Mark), Cargo Movement (3), and Cargo Type (General). A red box highlights the 'Clear' buttons for Shipper, Consignee, Notify Party, and Transshipment Applicants, indicating the new functionality.

This screenshot is similar to the one above but highlights the 'Clear' button for the 'Transshipment Applicants' field with a red box, showing the updated state of the form.

Code : 2

Subject : ปรับโครงสร้างรูปแบบฐานข้อมูลให้สามารถ Import ข้อมูล Port แบบใหม่ได้

Sub module: <MASTER><RTC PORT>

Description:

ปรับโครงสร้างรูปแบบฐานข้อมูลให้สามารถ Import ข้อมูล Port แบบใหม่ได้

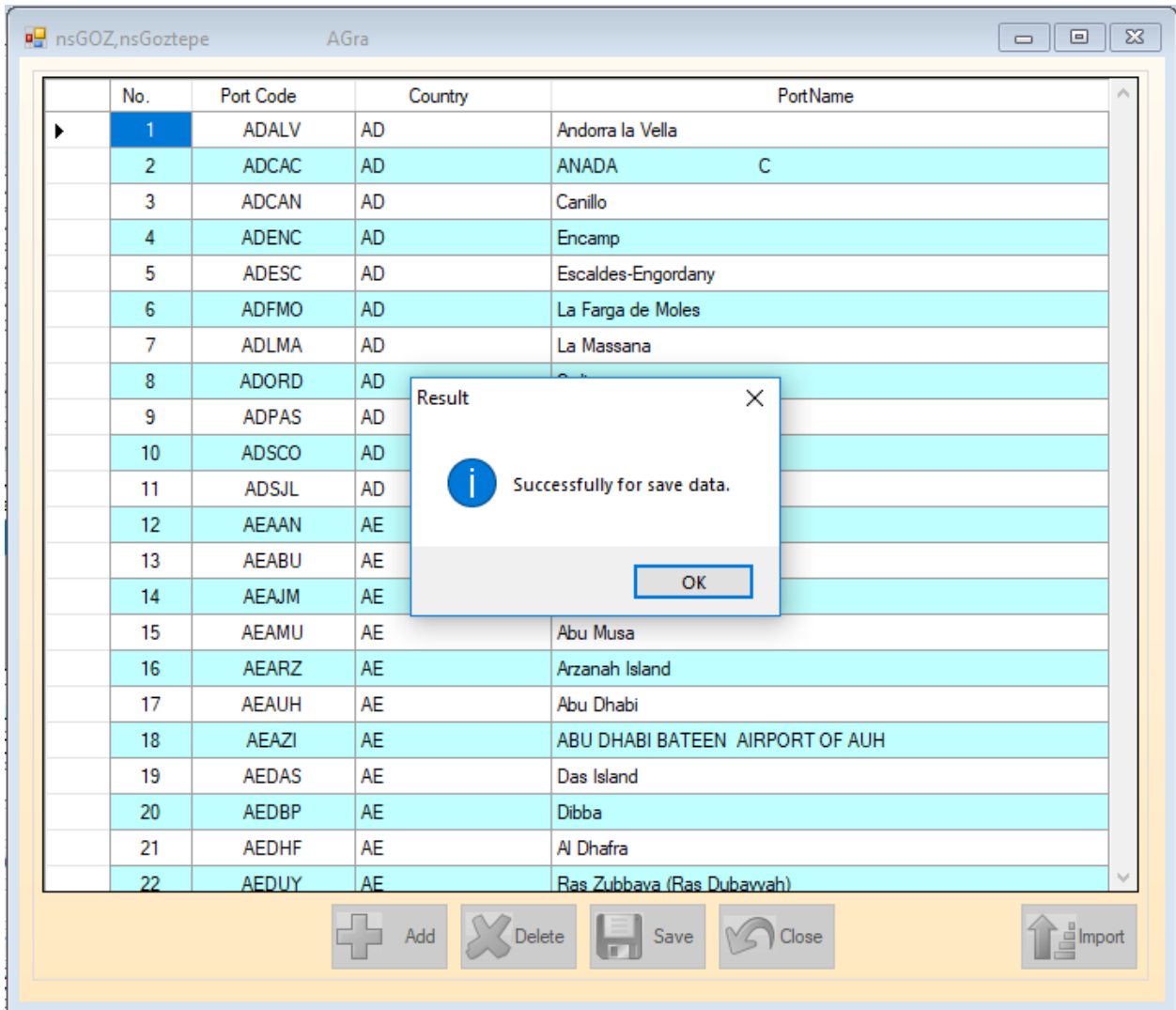

Code : 3

Subject : ปรับข้อความแบบฟอร์ม

Sub module:

Description:

ปรับข้อความแบบฟอร์ม

ปรับข้อความ

- เดิม "พระราชบัญญัติศุลกากร (ฉบับที่ ๗) พ.ศ. ๒๕๕๐" เป็น "พระราชบัญญัติศุลกากร พ.ศ. ๒๕๖๐"
- เดิม "ศุลกากร (ฉบับที่ ๗) พ.ศ. ๒๕๕๐ มาตรา ๘(๑)" เป็น "ศุลกากร พ.ศ. ๒๕๖๐ มาตรา ๘๘ (๑)"

แบบ ศ.บ. ๑



พระราชบัญญัติศุลกากร พ.ศ. ๒๕๖๐

บัญชีสินค้าสำหรับของที่ส่งเข้าใน
ราชอาณาจักร ทางบก ตามพระราชบัญญัติ
ศุลกากร พ.ศ. ๒๕๖๐ มาตรา ๘๘(๑)

{ ต้นฉบับ หรือ
ใบคู่

Code : 4

Subject : ปรับโปรแกรมรองรับที่อยู่ที่มีอักขระพิเศษ

Sub module: <MASTER><CUSTOMER>

Description:

ปรับโปรแกรมรองรับที่อยู่ที่มีอักขระพิเศษ

Code :	<input type="text" value="006"/>	Tax No. :	<input type="text" value="9999999999999999"/>
Type :	<input type="text" value="Consignee"/>	Branch :	<input type="text" value="0"/>
Name :	<input type="text" value="บริษัท ทดสอบ จำกัด"/>		
Eng Name :	<input type="text" value="TEST COMPANY"/>		
Street and Number :	<input type="text" value="3388/78 & 81 ชั้น22 อาคารสิรินรัตน์"/>		
District :	<input type="text" value="ก.พระราม 4"/>		
Sub Province :	<input type="text" value="คลองเตย"/>	Province :	<input type="text" value="คลองเตย"/>
Post Code :	<input type="text" value="10110"/>	Country :	<input type="text" value="THAILAND"/>